



*RAPORTUL DE ACTIVITATE AL PRIMARULUI  
COMUNEI PAULEȘTI,*

**PERIOADA**

**2014 - 2016**



Comuna Paulesti, localitate de rangul IV, este situata in partea central-sudică a judetului Prahova, pe DN 1, la circa 4 km nord de Municipiul Ploiesti, pe drumul judetean Ploiesti-Plopeni- Slanic, la aproximativ 63 km fata de Bucuresti in latitudine intre: 44,98° lat. N (punctul extrem sudic – zona INTEX) si 45,03° lat. N (punctul extrem nordic – zona de contact cu orasul Plopeni), iar in longitudine intre: 25,91° long. E (punctul extrem vestic – calea ferata Bucuresti – Braşov) si 25,99° long E (punctul extrem estic – Valea Teleajenului).

Prin potetialul oferit de cadrul natural, de amplasarea in teritoriu ca si de dezvoltarea rapida inregistrata in ultimii ani, s-au creat premisele ca aceasta zona sa capete un caracter urban, cu un grad de confort foarte avansat. În prezent se observă nu doar o creştere a numărului şi dimensiunilor comunelor ci şi o creştere a rolului acestora. Acest fenomen oferă oportunităţi semnificative de îmbunătăţire a calităţii vieţii pentru toţi cetăţenii, dar valorificarea acestor oportunităţi este strict legată de modul în care comunele sunt conduse precum şi de politicile locale, regionale sau naţionale care afectează într-un fel sau altul dezvoltarea acestora.

Reformele managementului sectorului public sau dezvoltarea mediului privat, nu pot ajuta dezvoltarea la nivel naţional dacă acestea nu sunt implementate la nivel local. Administraţiile locale rămân chipul de zi cu zi al sectorului public, nivelul de la care servicii publice esenţiale sunt livrate cetăţenilor şi mediului de afaceri, locul unde politicile publice întâlnesc cetăţeanul.

Prezentul raport prezinta activitatea desfasurata de domnul Sandu Tudor in cadrul Primariei Comunei Paulesti in perioada 2014 - 2016

■ **ADMINISTRATIE**

Activitati legate de imbunatatirea infrastructurii locale  
Drumuri

- s-a continuat asfaltarea drumurilor comunale din toate satele componente si repararea unora deteriorate de conditiile climatice nefavorabile specifice anotimpului rece si de vechimea covorului asfaltic:

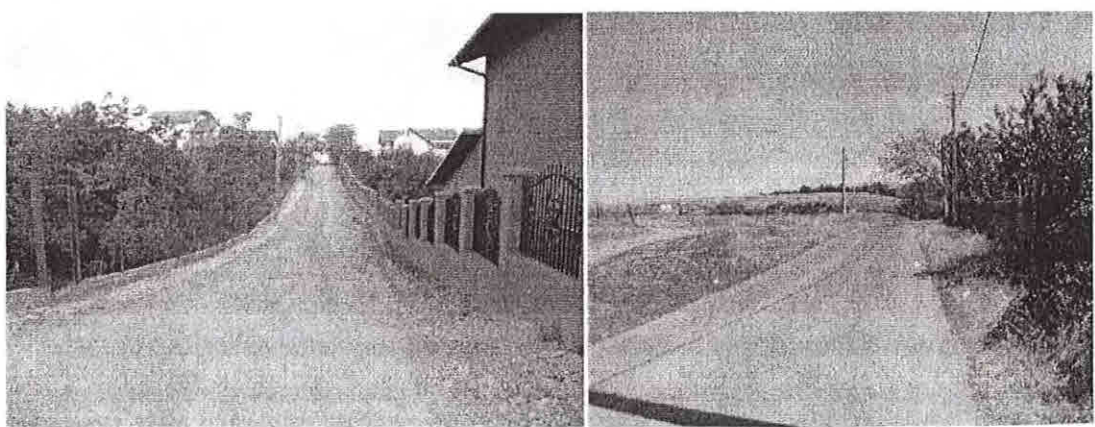

- s-a largit partea carosabila a drumurilor, acolo unde strazile erau foarte inguste, proiect ce va continua si in anii urmasori;
- s-au prelungit anumite drumuri din localitate, urmand ca acestea sa fie asfaltate;
- s-au montat relantisoare pe DJ102 in dreptul scolilor si a zonelor prevazute cu treceri pietonale pentru diminuarea vitezei autovehiculelor si prevenirea accidentelor;
- s-au montat semne de circulatie noi, iar trecerile de pietoni au fost semnalizate cu lumina intermitenta pentru attentionarea soferilor si prevenirea accidentelor ;
- s-a demarat modernizarea sistemului de iluminat public prin inlocuirea lampilor clasice cu bec, cu lampi economice cu led ;
- transportul in comun se realizeaza in conditii bune prin aprobarea mai multor firme de transport de a efectua statii in Com. Paulesti;
- s-au construit spatii de parcare in fata institutiilor publice ;
- s-au realizat rigole carosabile pentru scurgerea apelor pluviale pentru prevenirea inundarii gospodariilor si a drumurilor publice si pentru largirea partii carosabile. Acestea au fost amenajate in fata tuturor institutiilor publice: Primarie, dispensare, gradinite, scoli, camine culturale, precum si in toate intersectiile principale din localitate;
- Au fost finalizate proiectele si lucrarile de pietruire a drumurilor de acces catre terenurile care vor fi atribuite tinerilor in vederea construirii de locuinte in zona izlazului Cocosesti, Paulesti si Gageni

#### AMENAJARE DRUMURI LOTURI

#### CASE TINERI

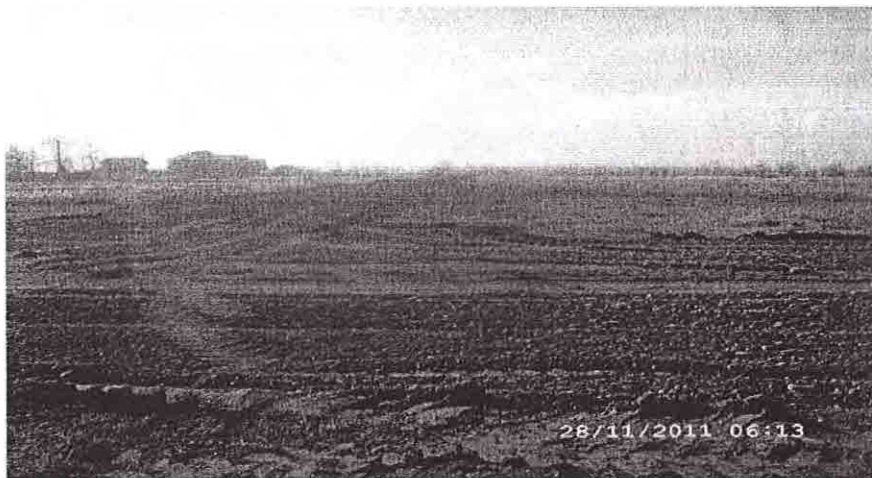



- Au fost proiectate și finalizate lucrările de Extindere rețele de alimentare cu apă potabilă și energie electrică la loturile atribuite tinerilor în baza legii 15/2003
- În cursul anului 2013, a fost întocmit și aprobat proiectul având ca temă "Reparații trotuar Pauleștii Noi, Paulești, Gageni" lucrare în curs de executare, ce va fi executată de-a lungul DJ 102.
- Au fost întocmite, aprobate și executate în parte proiecte pentru amenajarea de trotuare în toate cele patru sate,
- În satul Cocosești a fost amenajat singurul sens giratoriu din comună

#### Reteaua de apă

- au fost amplasați hidranți pentru stingerea incendiilor;
- s-au montat vane pentru a putea întrerupe alimentarea cu apă în caz de avarie sau executarea unor lucrări;
- s-a extins alimentarea cu apă în zonele în care s-au construit locuințe noi.
- s-a extins alimentarea cu apă a localității din puturile situate în zona INTEX ca sursă alternativă în situația în care se oprește furnizarea apei potabile din stația Maneciu. Menționez că stratul freatic are un grad de potabilitate corespunzător și apă poate fi livrată populației fără risc de îmbolnăvire cu avizul DSP Prahova;
  - în Satul Cocosești s-a înlocuit conducta de apă din oțel cu una din PEND;
  - au fost proiectate și executate lucrările de extindere a rețelei de apă potabilă în zona loturilor atribuite în baza legii 15/2003
    - în vederea rezolvării problemelor privind furnizarea apei potabile și a deselor întreruperi, a fost proiectat și executat un rezervor de 500 mc, amplasat în Satul Gageni,
    - de asemenea a fost proiectat urmand a fi executat în cursul anului 2016 un foraj pentru apă potabilă

#### Alimentarea cu gaze naturale

- s-a extins rețeaua de alimentare cu gaze naturale. Aceste lucrări vor continua

#### Canalizare

- s-au continuat lucrările de racordare a locuințelor la sistemul de canalizare;
- au fost racordate la sistemul de canalizare toate instituțiile publice care se află pe rețeaua de canalizare existentă.
- s-a finalizat execuția lucrărilor pentru extinderea sistemului de canalizare – 3 tronsoane de aproximativ 1500 m în Satul Cocosești, Pauleștii Noi și Paulești "Canalizări stradale – Comuna Paulești, Județul Prahova" .

